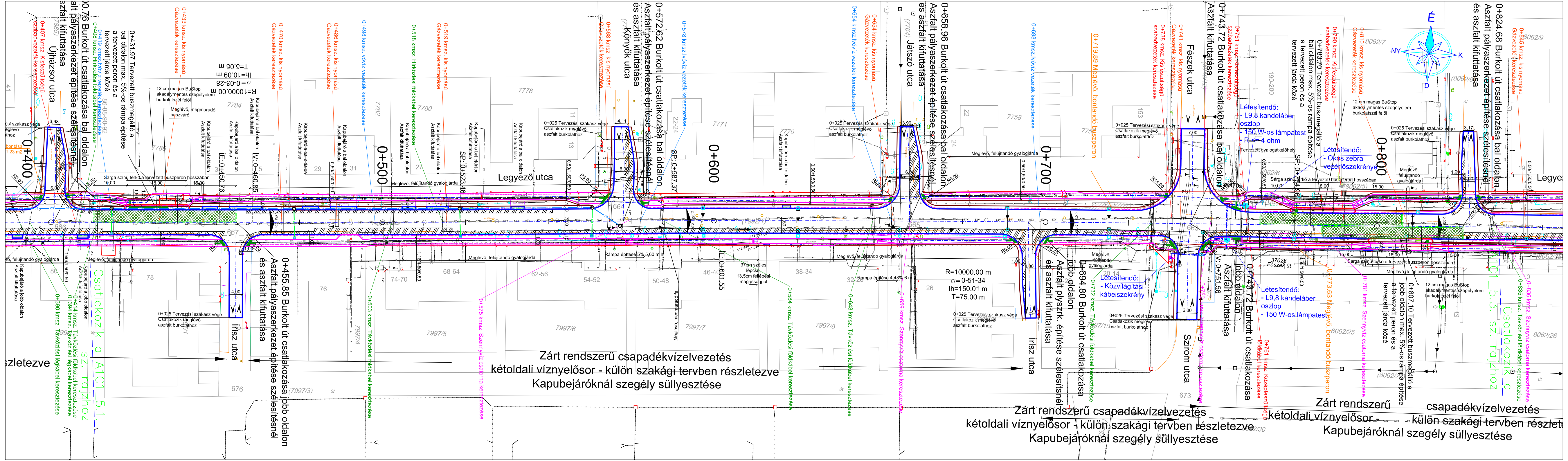
0+400
0+500
0+600
0+700
0+800
Ujjászor utca
Írisz utca
Könyök utca
Legyező utca
Játszó utca
Fészek utca
Szirom utca
0+407 kmsz. Kisfeszültségű szabadvezeték kereszteződés
0+431.97 Tervezett buszmegálló a bal oldalon max. 5%-os rámpa építése a tervezett peron és a tervezett járda közé
0+455.85 Burkolt út csatlakozása jobb oldalon Aszfalt pályaszerkezet építése szélesítéssel és aszfalt kifuttatása
0+572.62 Burkolt út csatlakozása bal oldalon Aszfalt pályaszerkezet építése szélesítéssel és aszfalt kifuttatása
0+658.96 Burkolt út csatlakozása bal oldalon Aszfalt pályaszerkezet építése szélesítéssel és aszfalt kifuttatása
0+694.80 Burkolt út csatlakozása jobb oldalon Aszfalt plyszrk. építése szélesítéssel és aszfalt kifuttatása
0+743.72 Burkolt út csatlakozása bal oldalon Aszfalt kifuttatása
0+743.72 Burkolt út csatlakozása jobb oldalon Aszfalt kifuttatása
0+807.10 Tervezett buszmegálló a jobb oldalon max. 5%-os rámpa építése a tervezett peron és a tervezett járda közé
0+783.70 Tervezett buszmegálló a bal oldalon max. 5%-os rámpa építése a tervezett peron és a tervezett járda közé
0+824.68 Burkolt út csatlakozása bal oldalon Aszfalt pályaszerkezet építése szélesítésnél és aszfalt kifuttatása
0+719.89 Meglévő, bontandó buszperon
0+773.63 Meglévő, bontandó buszperon
Zárt rendszerű csapadékvízelvezetés kétoldali víznyelősor - külön szakági tervben részletezve Kapubejáróknál szegély süllyesztése
Csatlakozik a A1C1_5.1 sz. rajzhoz
Csatlakozik a A1C1_5.3. sz. rajzhoz
Létesítendő: - Közvilágítási kábelszekrény
Létesítendő: - L9,8 kandeláber oszlop - 150 W-os lámpatest
Létesítendő: - Okos zebra vezérlőszekrény
R=10000.00 m
=0-51-34
Ih=150,01 m
T=75.00 m
R=10000,00 m
=0-03-28
Ih=10,09 m
T=5,05 m
SP: 0+523.46
SP: 0+587.37
SP: 0+774.36
IE: 0+601.55
IE: 0+450.76
IV: 0+460.85
IV: 0+751.56
É
K
NY
D

Jelmagyarázat

- Tervezett út tengelye
- Tervezett burkolatszél
- Tervezett padka
- Tervezett kiemeltszegély
- Tervezett süllyesztettszegély
- Tervezett "K"szegély
- 2.5 % Burkolat oldalesése
- Burkolat bontás
- Tervezett bazaltbeton burkolat
- Tervezett gyalogos járda
- Tervezett autóbusz peron
- Szabályozási vonal
- Tervezett taktilis útburkolati jelek
- Meglévő aszfalt burkolat (geodéziai felmérés)
- Meglévő beton burkolat (geodéziai felmérés)
- Meglévő kerítés (geodéziai felmérés)
- Meglévő korlát (geodéziai felmérés)
- Meglévő Kerti szegély (geodéziai felmérés)
- Meglévő Kiemelt szegély (geodéziai felmérés)
- Meglévő kapubejáró (geodéziai felmérés)
- Meglévő rézsűtető (geodéziai felmérés)
- Meglévő árokfenék (geodéziai felmérés)
- Meglévő burkolt árokszél (geodéziai felmérés)
- Meglévő mc. burkolat (geodéziai felmérés)
- Meglévő telekhatár (digitális földhivatali adat)
- Meglévő alrészlet határ(digitális földhivatali adat)
- Minőségi osztály (digitális földhivatali adat)
- Meglévő épület (digitális földhivatali adat)
- 0651/5 Helyrajzi szám (digitális földhivatali adat)
- 0651/60 Előzetes helyrajzi szám(digitális földhivatali adat)
- ○ Meglévő akna fedlap
- Meglévő KRESZ tábla
- Meglévő oszlop
- Meglévő fa
- Meglévő víznyelő

Megjegyzés:
A vízépítési részleteket a megfelelő vízépítési szakági helyszínrajzok tartalmazzák.

Meglévő közművek

- SZV Meglévő szennyvízcsatorna
- V Meglévő vízvezeték
- 04Kv Meglévő kis fesz. fogy. csatl. elektromos légvezeték
- 20Kv Meglévő nagy fesz. fogy. csatl. elektromos légvezeték
- CSV Meglévő csapadékvíz nyomvonal
- Gf Meglévő gáz vezeték
- Gfk Meglévő Gfk vezeték
- Gfnk Meglévő Gfnk vezeték
- UPC Meglévő UPC vezeték
- Ta-MT Meglévő hírközlési földkábel
- T-MT Meglévő hírközlési földkábel

Tervezett közművek

- CS Tervezett csapadékíz gerincvezeték
- CS Tervezett csapadékíz bekötővezeték
- Tervezett 50x50 víznyelő akna
- Tervezett akna
- Meglévő négyzet alapú akna szintbeemelés
- Meglévő négyzet alapú akna áthelyezés és szintbeemelés
- Meglévő kör alapú akna szintbeemelés
- Meglévő kör alapú akna áthelyezés és szintbeemelés

Tervező szervezet:
CÍVIS KOMPLEX MÉRNÖK KFT
4030 Debrecen, Gizella utca 13/D
Tel.: 06-30-582-7229
E-mail: info@ckmkft.hu

Megbízó: Nyíregyháza Megyei Jogú Város Önkormányzata 4401 Nyíregyháza, Kossuth tér 1.	Tervszám: CKM-041-2/2017	Dátum: 2017. december
Projekt azonosító: **TOP-6.1.5-15-NY1-2016-00002**		
Projekt címe: **„Gazdaságfejlesztést és munkaerő-mobilitás ösztönzését szolgáló közlekedésfejlesztés Nyíregyháza délkeleti és délnyugati területein”**		
Terv tárgya: **Nyíregyháza, Legyező utca, Dugonics utca felújítása**		

Szakág: Úttervezés	Méretarány: Mh = 1:500	Terv fajta: Kiviteli
Részművelet: Részletes Helyszínrajz 2. Legyező - Dugonics utca (0+400 - 0+800 kmsz. között)		Rajzszám: A1C1_5.2_K_V02
Felelős Tervező: Horváth Zsolt KÉ-K/09-0777	Felelős Tervező: Tarcsai László KÉ-T/09-0880	
Tervezés irányító: Iski László	Tervezőmérnök: Mátis Péter	Tervezőmérnök: Gáva Dóra

A terv a CÍVIS KOMPLEX MÉRNÖK Kft. szellemi tulajdona.